

ORGANIGRAMA

Dirección General del Instituto Potosino del Deporte

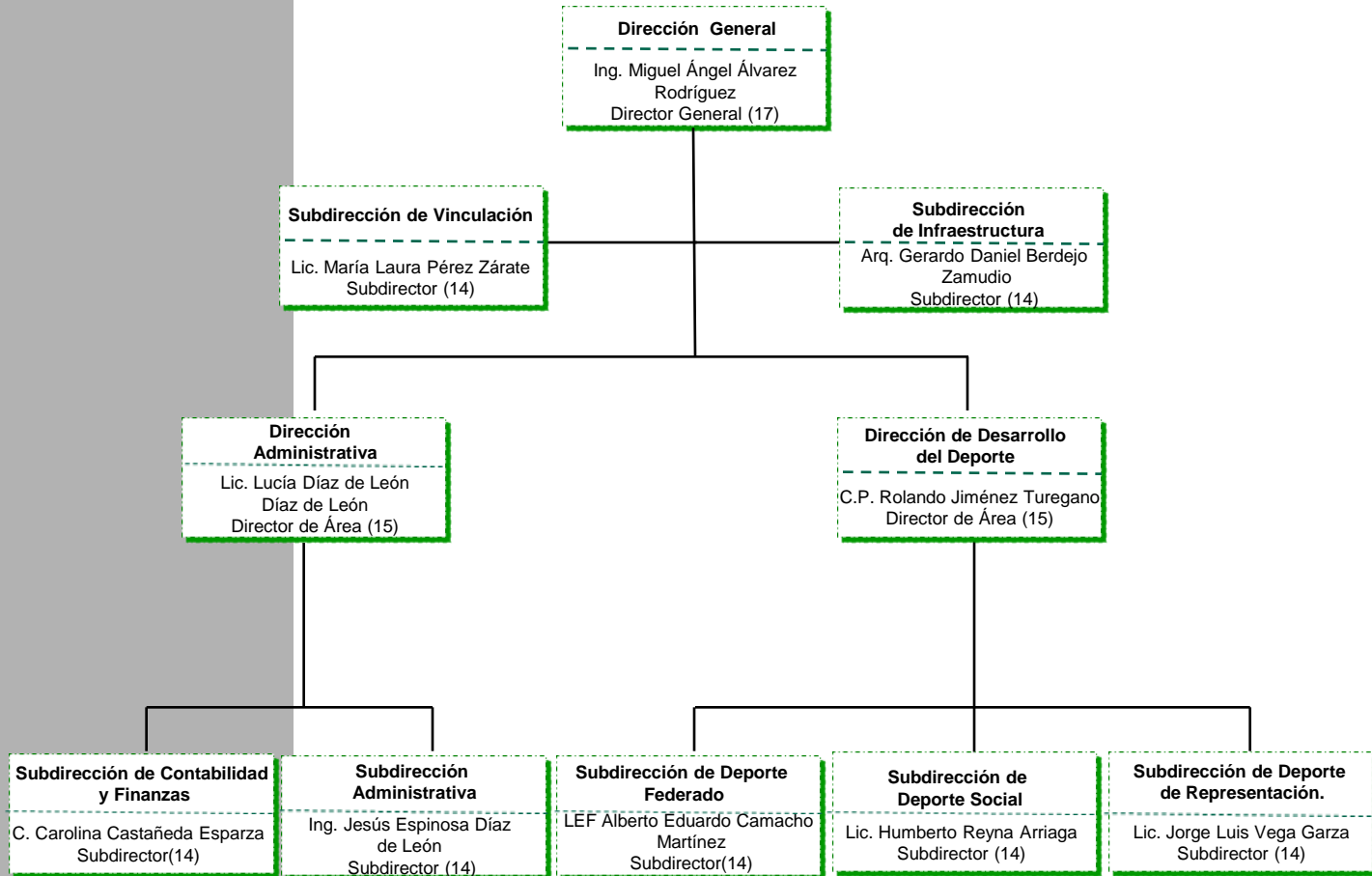

Despacho del Titular del Instituto Potosino del Deporte

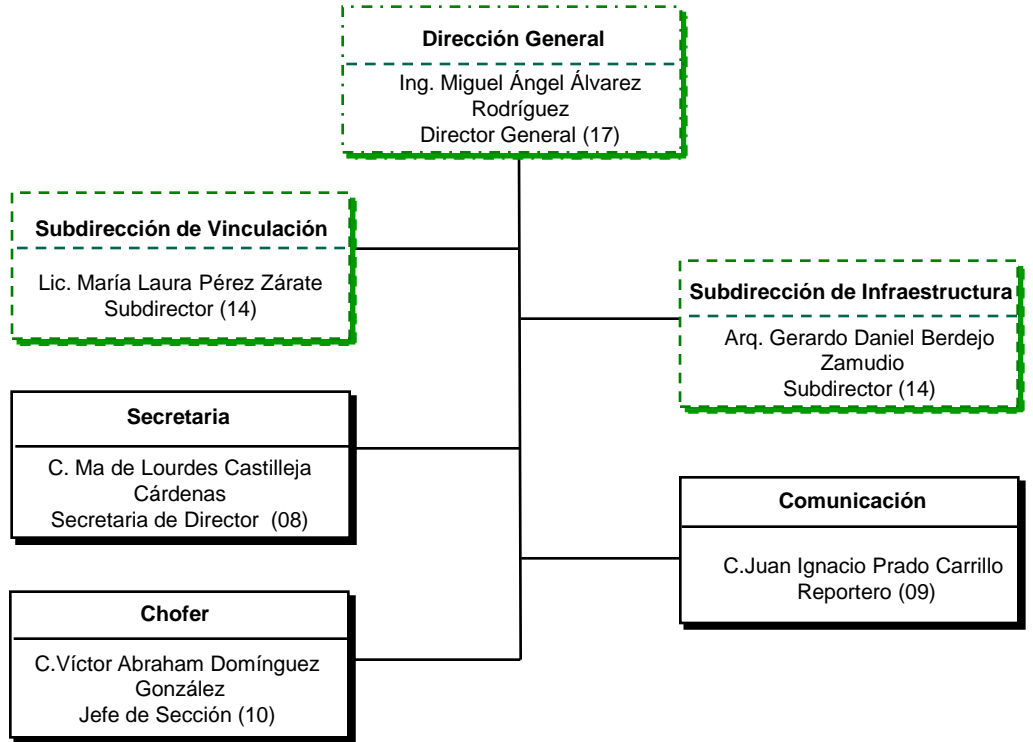

03 Personal de Confianza
03 Personal de Base

Total: 06

El C.P. Abraham Vázquez Hatem, Titular Administrativo del Instituto Potosino del Deporte, certifica que el presente organigrama refleja el personal, así como puestos y nombramientos que integran la estructura vigente al Mes de Noviembre del 2014.

Firma: _____

Dirección Administrativa del Instituto Potosino del Deporte

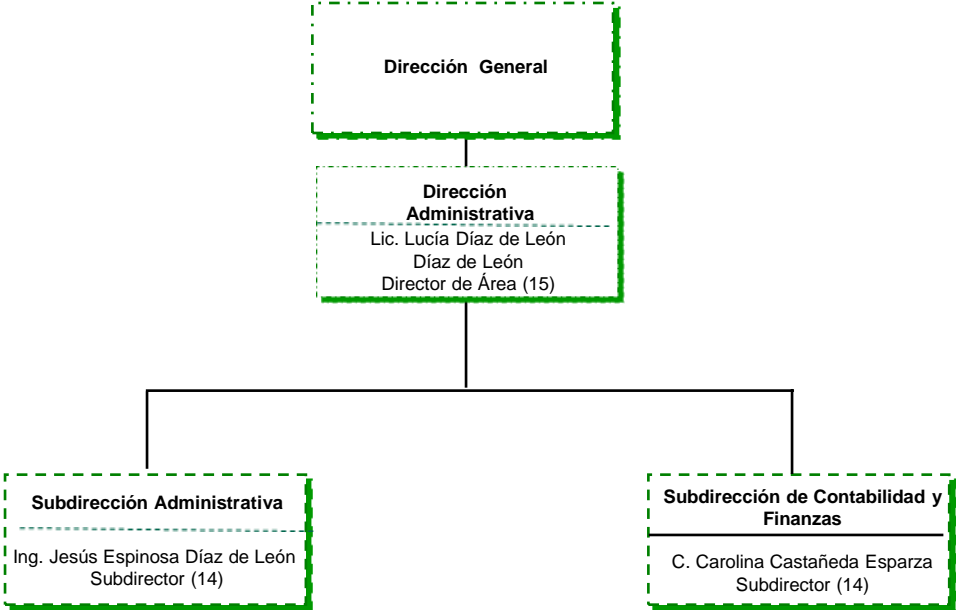

Despacho del Titular de la Dirección Administrativa

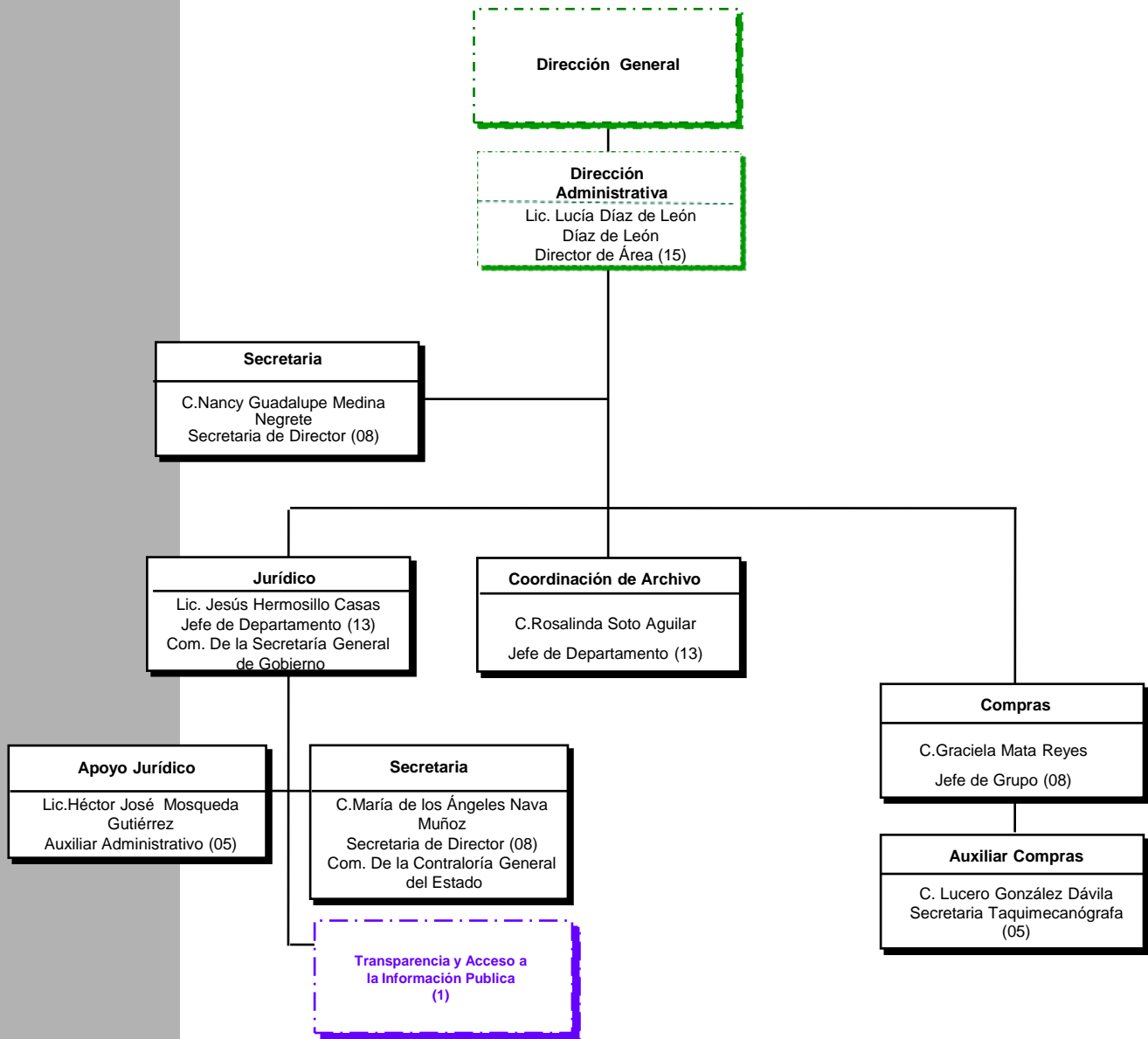

El **C.P. Abraham Vázquez Hatem**, Titular Administrativo del Instituto Potosino del Deporte, certifica que el presente organigrama refleja el personal, así como puestos y nombramientos que integran la estructura vigente al Mes de Noviembre del 2014.

Firma: _____

01 Personal de Confianza
07 Personal de Base
01 Honorarios asimilables a salarios INPODE

Total: 09

Subdirección Administrativa

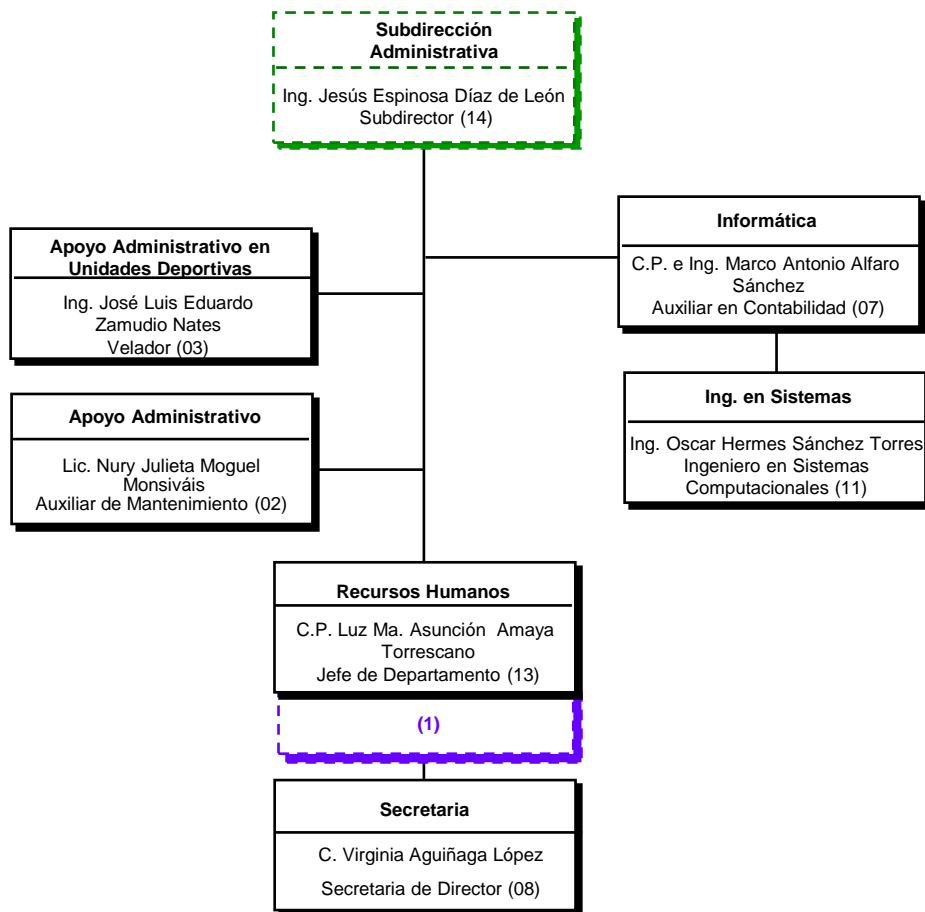

El **C.P. Abraham Vázquez Hatem**, Titular Administrativo del Instituto Potosino del Deporte, certifica que el presente organigrama refleja el personal, así como puestos y nombramientos que integran la estructura vigente al Mes de Diciembre del 2014.

01 Personal de Confianza

06 Personal de Base

01 Sueldos y Salarios con recursos propios INPODE

01 Honorarios Asimilables a Salarios INPODE

Total: 08



Firma: _____

Subdirección de Contabilidad y Finanzas

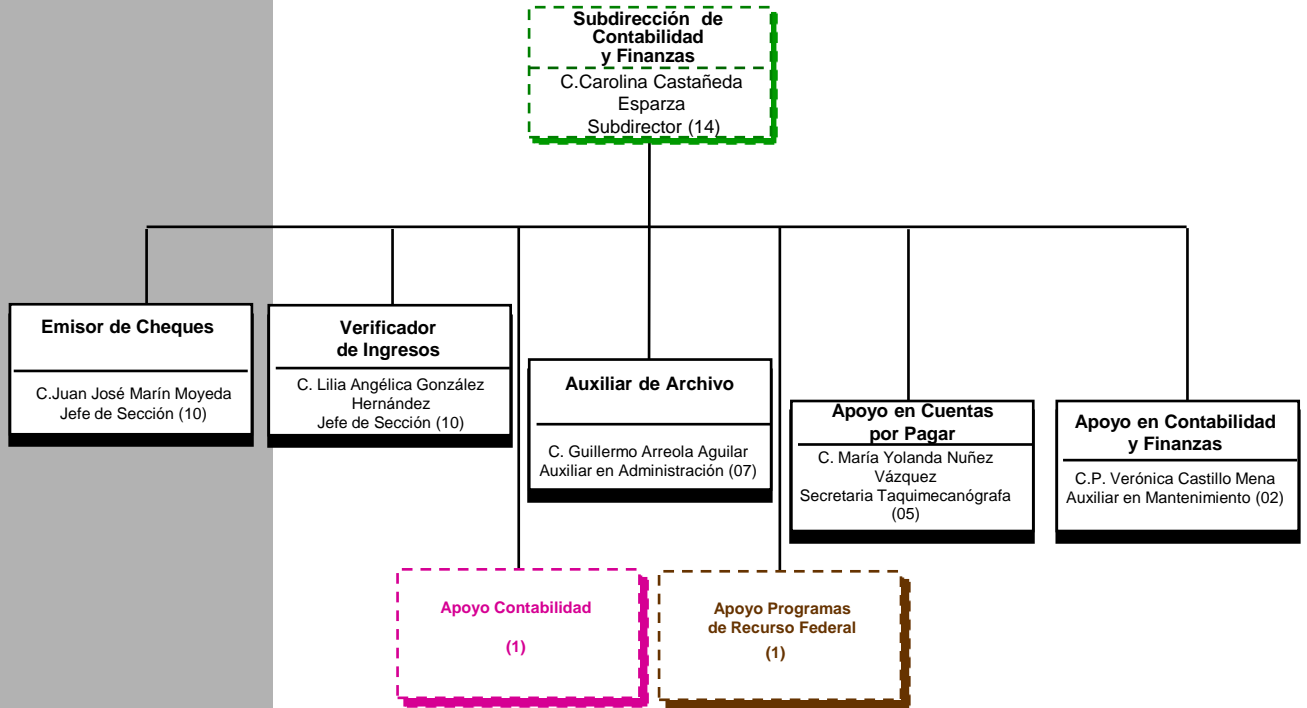

01 Personal de Confianza

05 Personal de Base

01 Sueldos y Salarios con recursos propios INODE

01 Honorarios profesionales

Total: 08

El C.P. Abraham Vázquez Hatem, Titular Administrativo del Instituto Potosino del Deporte, certifica que el presente organigrama refleja el personal, así como puestos y nombramientos que integran la estructura vigente al Mes de Diciembre del 2014.

Firma: _____

Servicios Generales

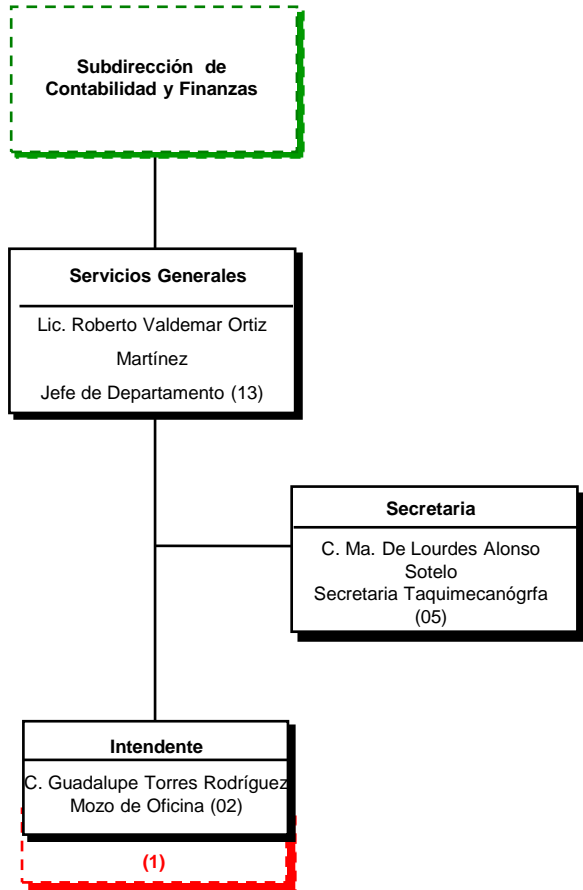

03 Personal de Base

01 Honorarios Asimilables a Sueldos de O.M.

Total: 04

El C.P. Abraham Vázquez Hatem, Titular Administrativo del Instituto Potosino del Deporte, certifica que el presente organigrama refleja el personal, así como puestos y nombramientos que integran la estructura vigente al Mes de Diciembre del 2014.

Firma: _____

ORGANIGRAMA

Unidades Deportivas

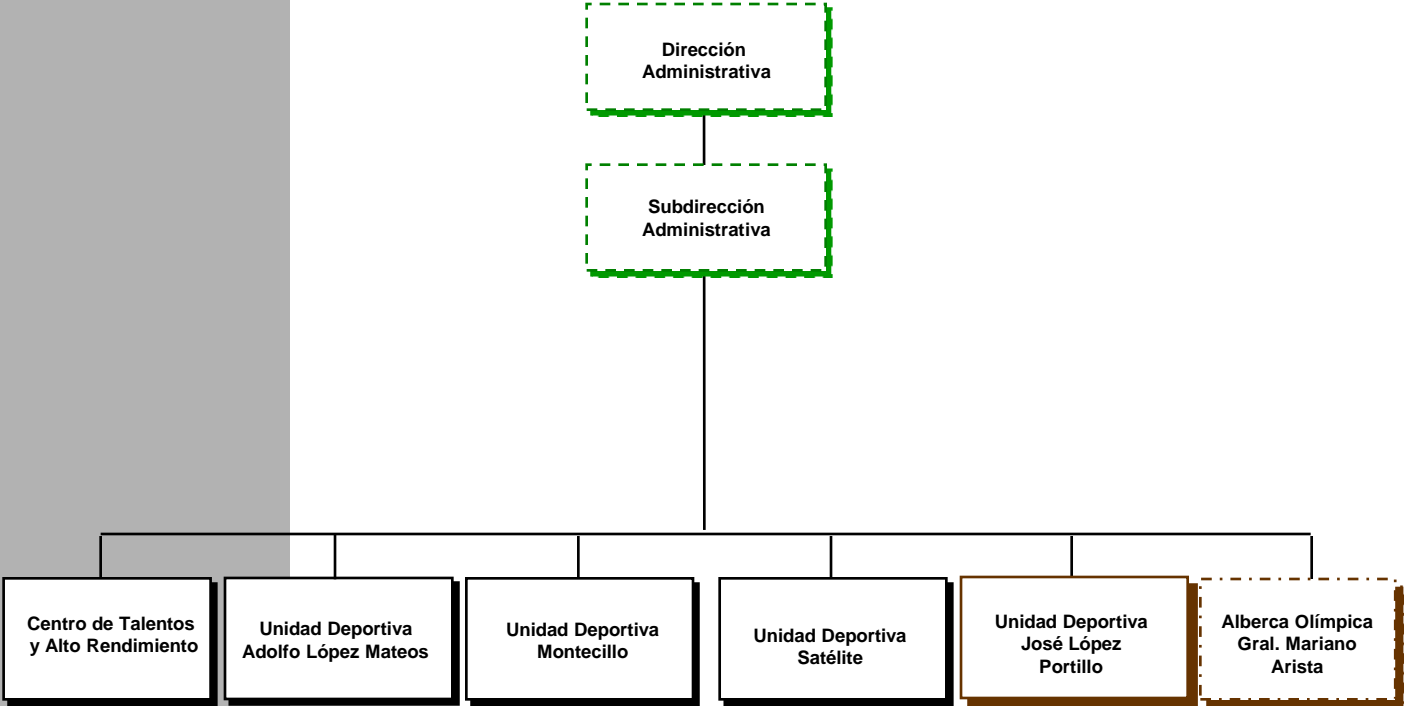

Unidad Deportiva Adolfo López Mateos

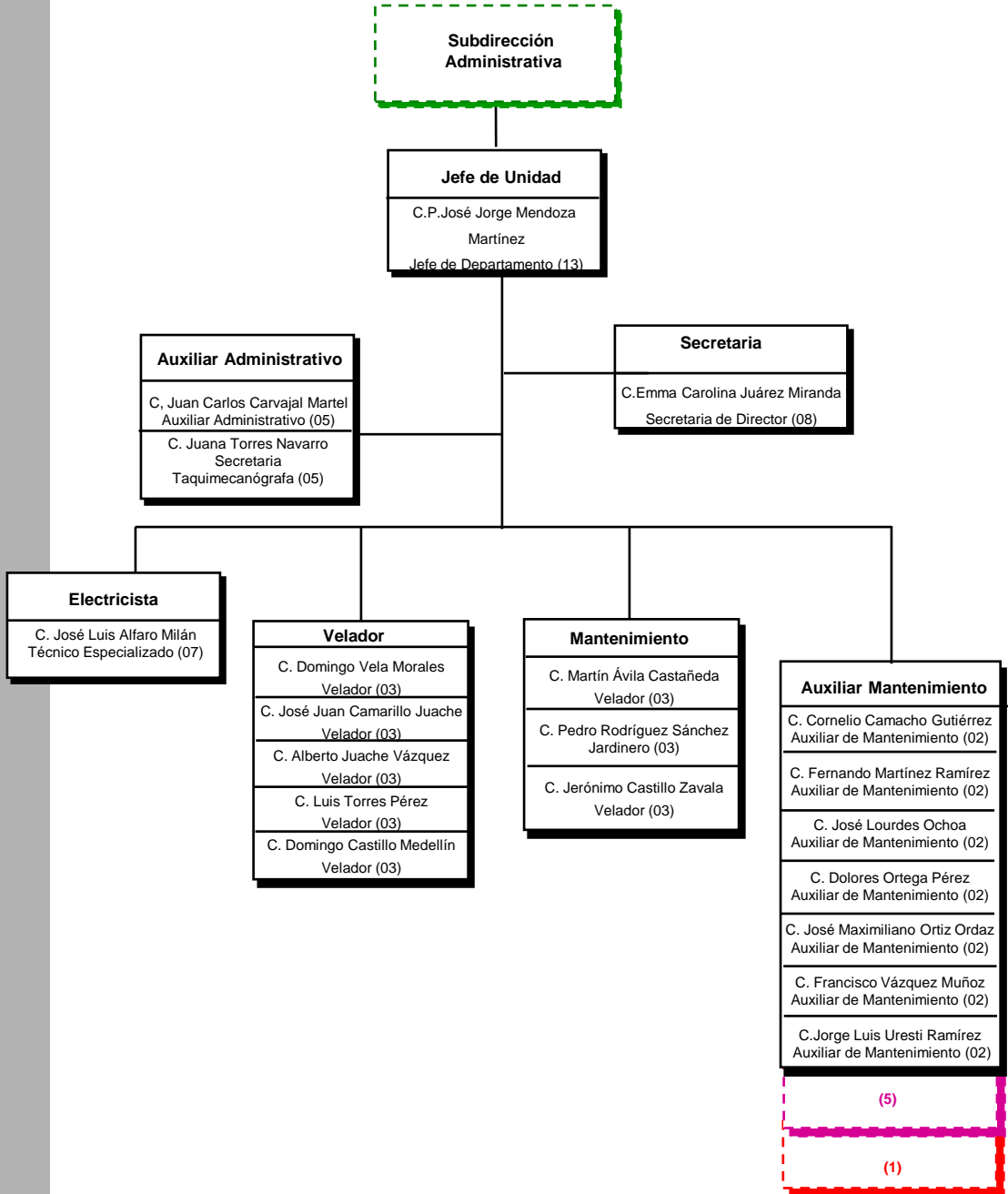

El **C.P. Abraham Vázquez Hatem**, Titular Administrativo del Instituto Potosino del Deporte, certifica que el presente organigrama refleja el personal, así como puestos y nombramientos que integran la estructura vigente al Mes de Diciembre del 2014.

20 Personal de Base

05 Sueldos y Salarios INPODE

01 Honorarios Asimilables a Sueldos de O.M.

Total: 26

Firma: _____

Centro de Alto Rendimiento

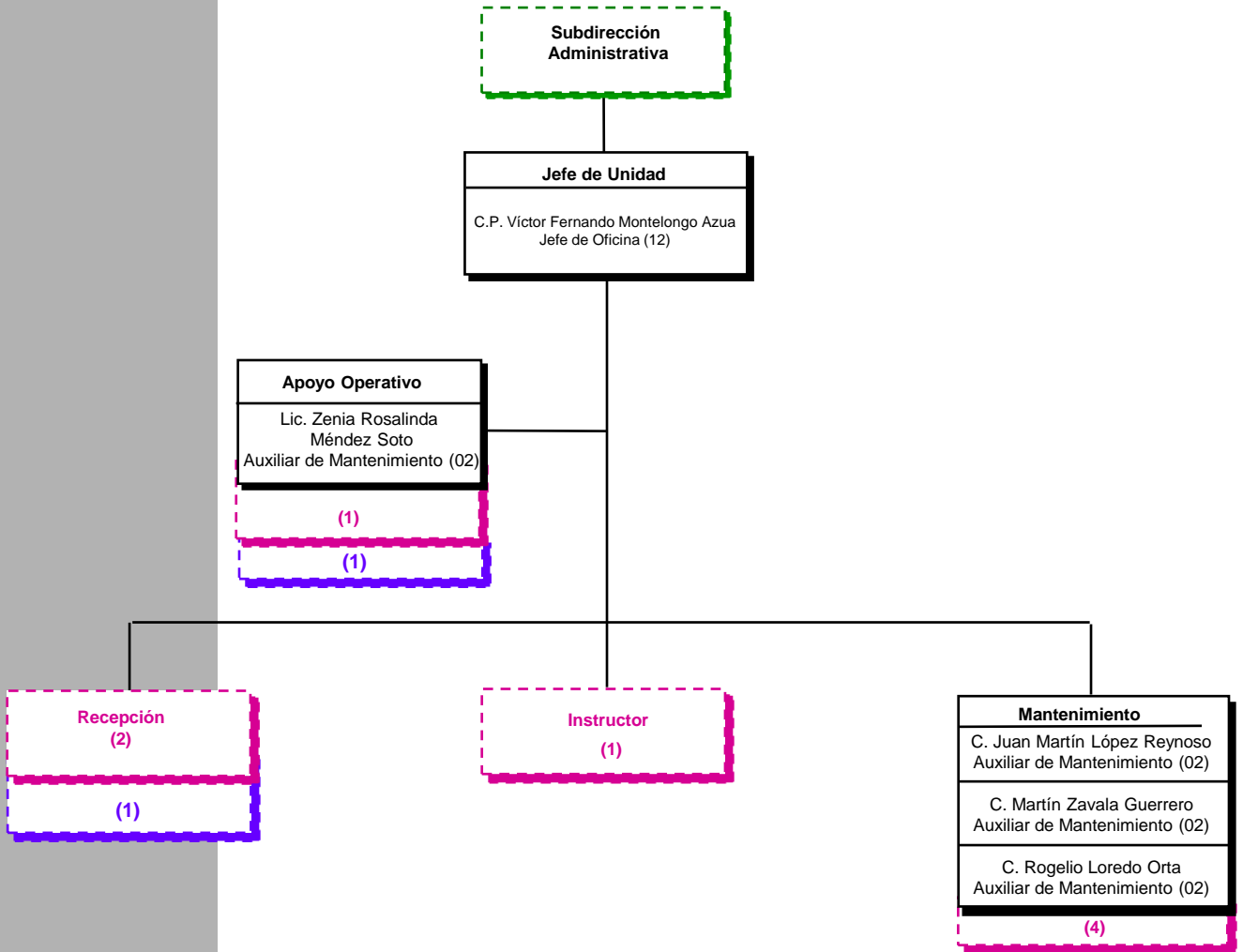

05 Personal de Base

08 Sueldos y Salarios INPODE

02 Honorarios Asimilables a Salarios INPODE

Total: 14

El C.P. Abraham Vázquez Hatem, Titular Administrativo del Instituto Potosino del Deporte, certifica que el presente organigrama refleja el personal, así como puestos y nombramientos que integran la estructura vigente al Mes de Diciembre del 2014.

Firma: _____

Unidad Deportiva Satélite

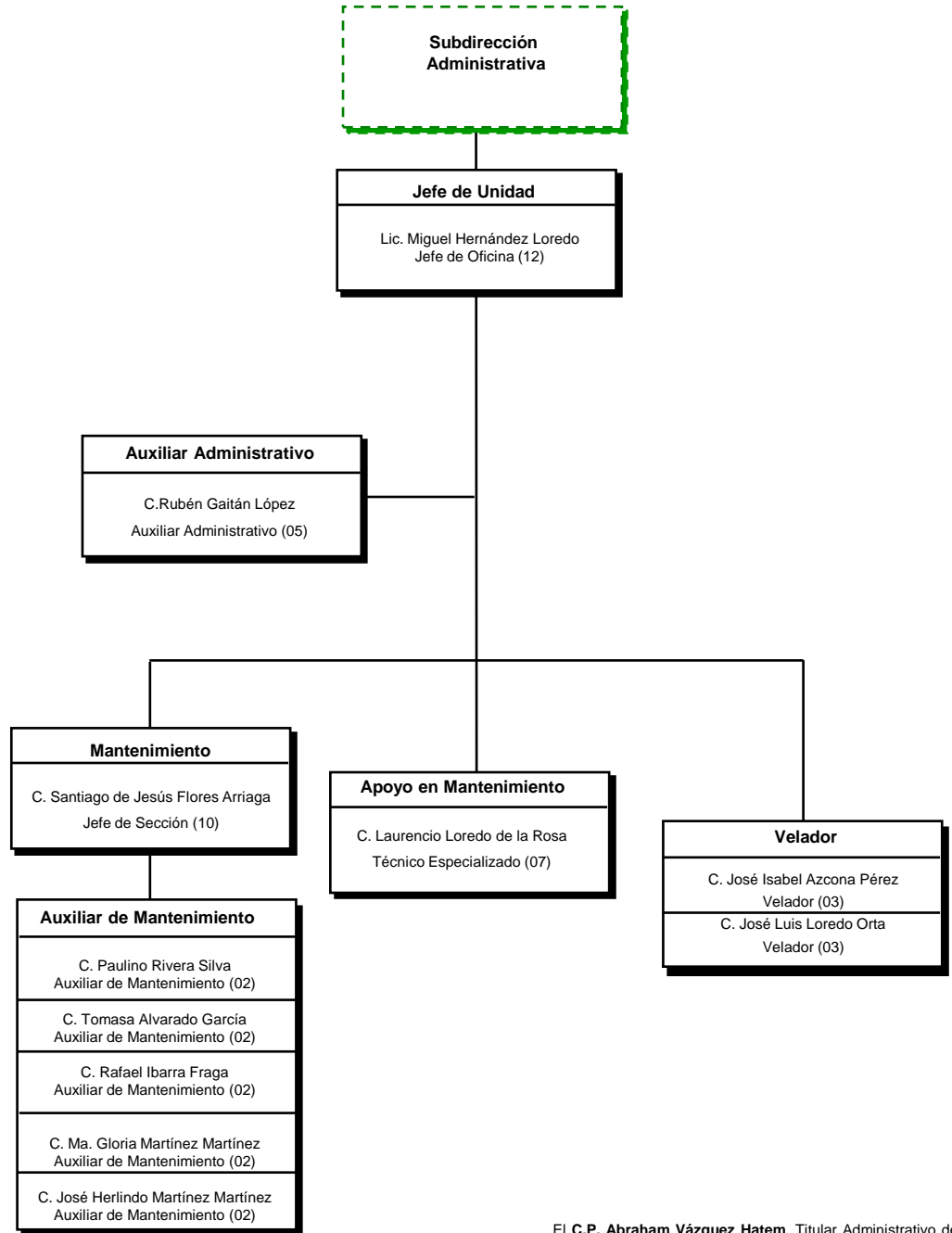

11 Personal de Base

Total: 11

El **C.P. Abraham Vázquez Hatem**, Titular Administrativo del Instituto Potosino del Deporte, certifica que el presente organigrama refleja el personal, así como puestos y nombramientos que integran la estructura vigente al Mes de Diciembre del 2014.

Firma: _____

Unidad Deportiva Montecillo

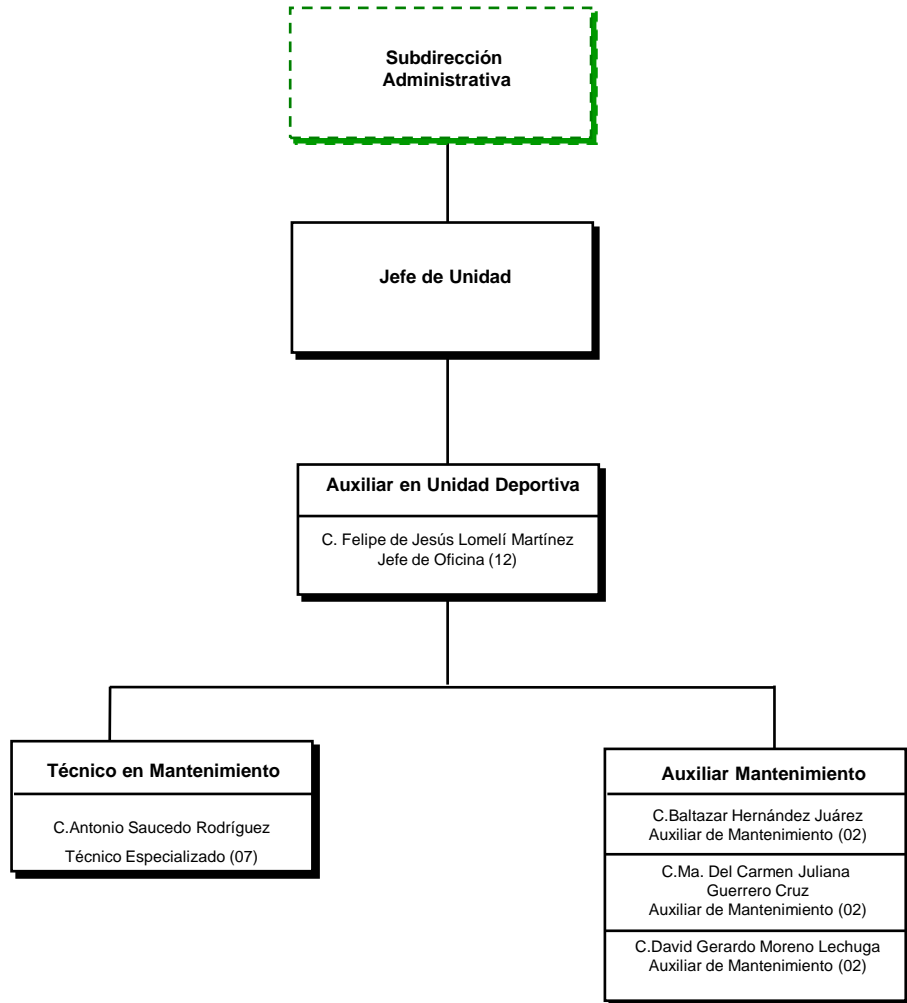

El **C.P. Abraham Vázquez Hatem**, Titular Administrativo del Instituto Potosino del Deporte, certifica que el presente organigrama refleja el personal, así como puestos y nombramientos que integran la estructura vigente al Mes de Diciembre del 2014.

05 Personal de Base

Total: 05

Firma: _____

Unidad Deportiva López Portillo

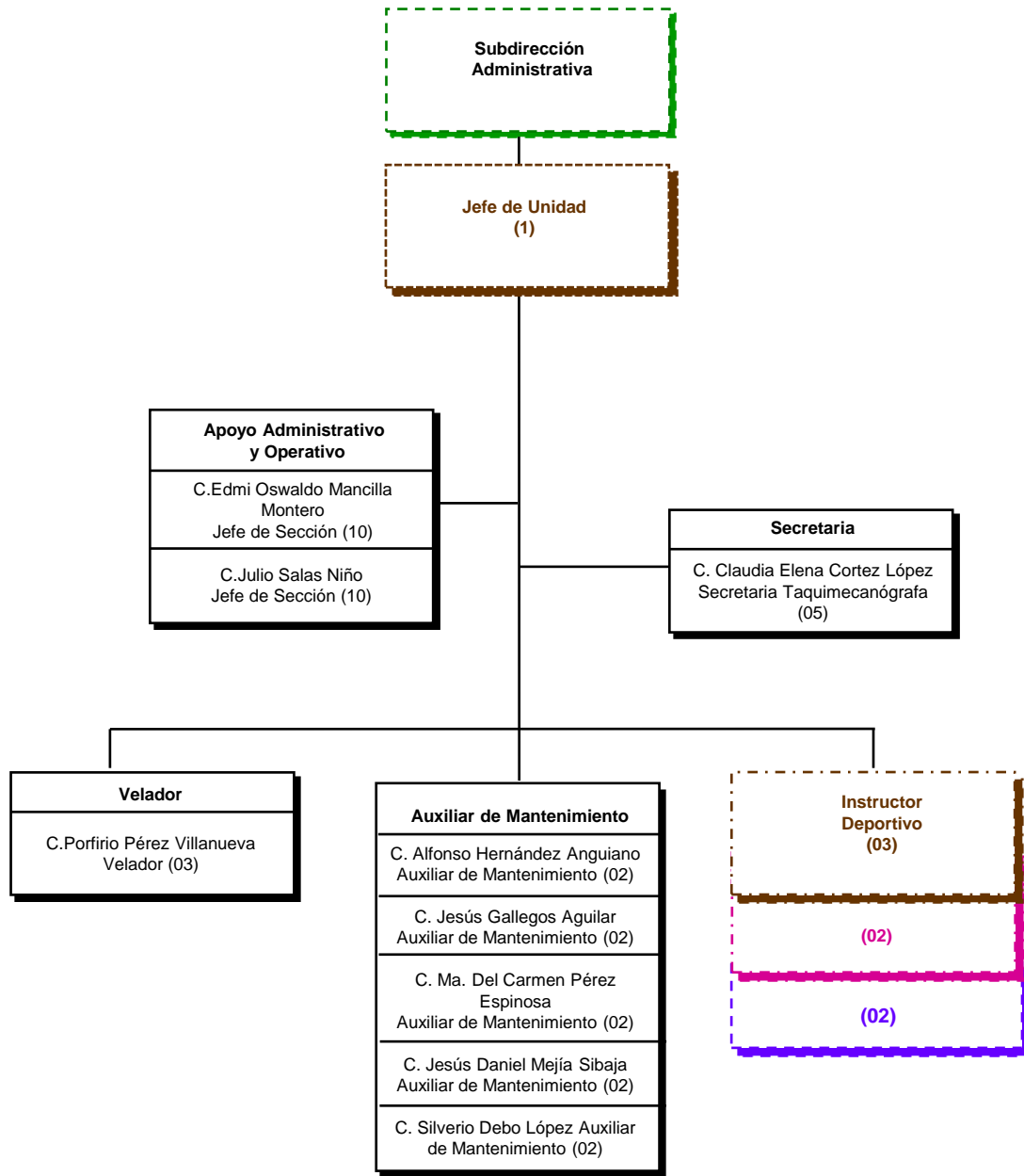

El **C.P. Abraham Vázquez Hatem**, Titular Administrativo del Instituto Potosino del Deporte, certifica que el presente organigrama refleja el personal, así como puestos y nombramientos que integran la estructura vigente al Mes de Diciembre del 2014.

09 Personal de Base
04 Honorarios profesionales
02 Sueldos y Salarios INPODE
02 Honorarios Asimilables a Salarios INPODE
Total: 17



Firma: _____

ORGANIGRAMA

Alberca General Mariano Arista

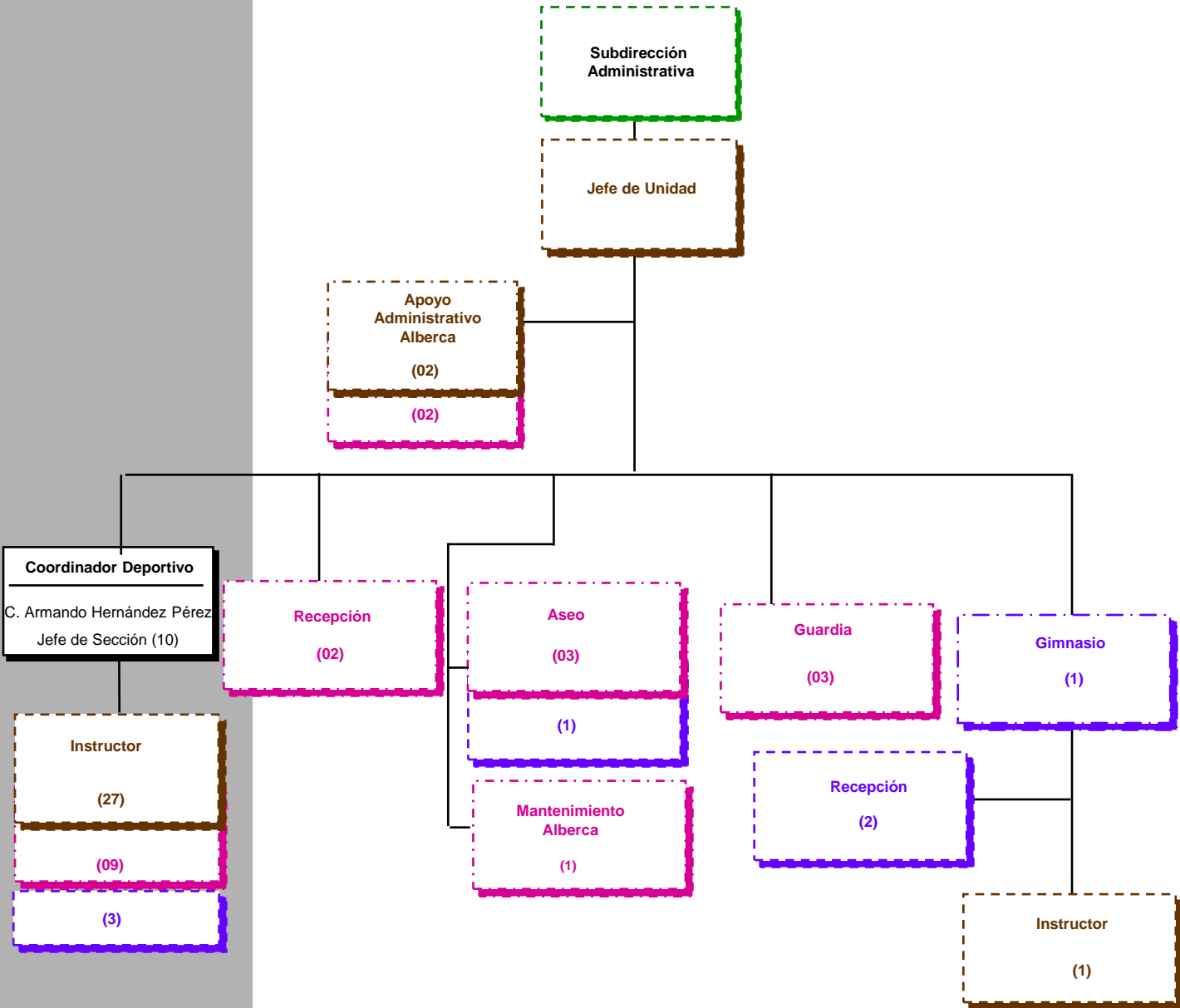

01 Personal de Base
 30 Honorarios profesionales
 20 Sueldos y Salarios INPODE
 07 Honorarios Asimilables a SueldosINPODE
Total: 58

El C.P. **Abraham Vázquez Hatem**, Titular Administrativo del Instituto Potosino del Deporte, certifica que el presente organigrama refleja el personal, así como puestos y nombramientos que integran la estructura vigente al Mes de Diciembre del 2014.

Firma: _____

Dirección de Desarrollo del Deporte

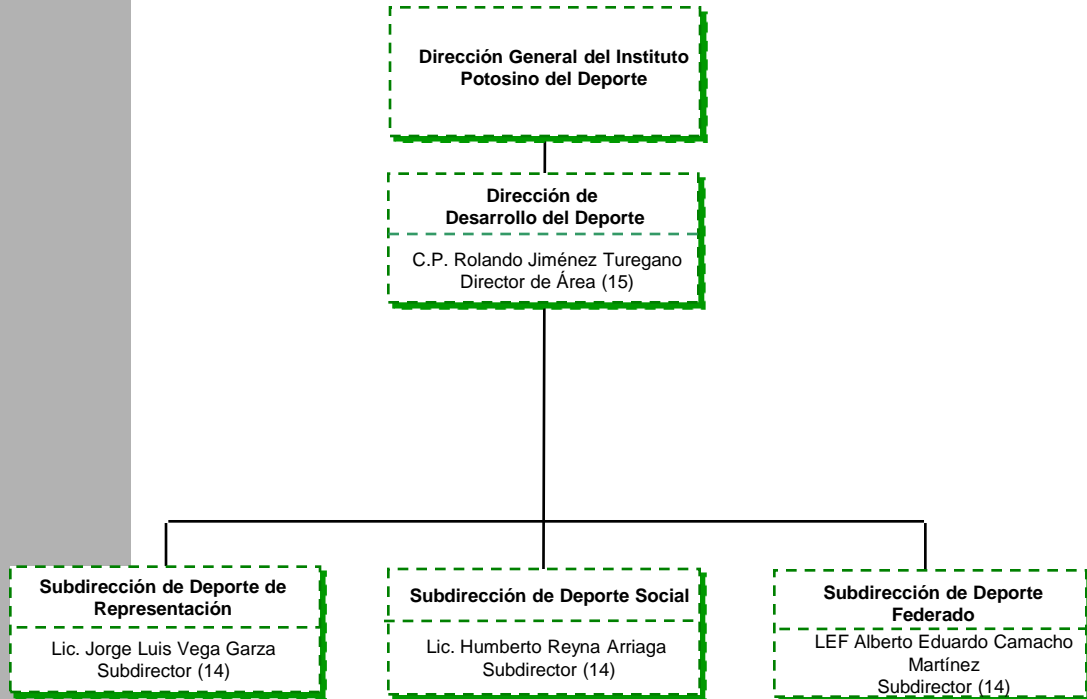

Dirección de Desarrollo del Deporte Despacho del Titular

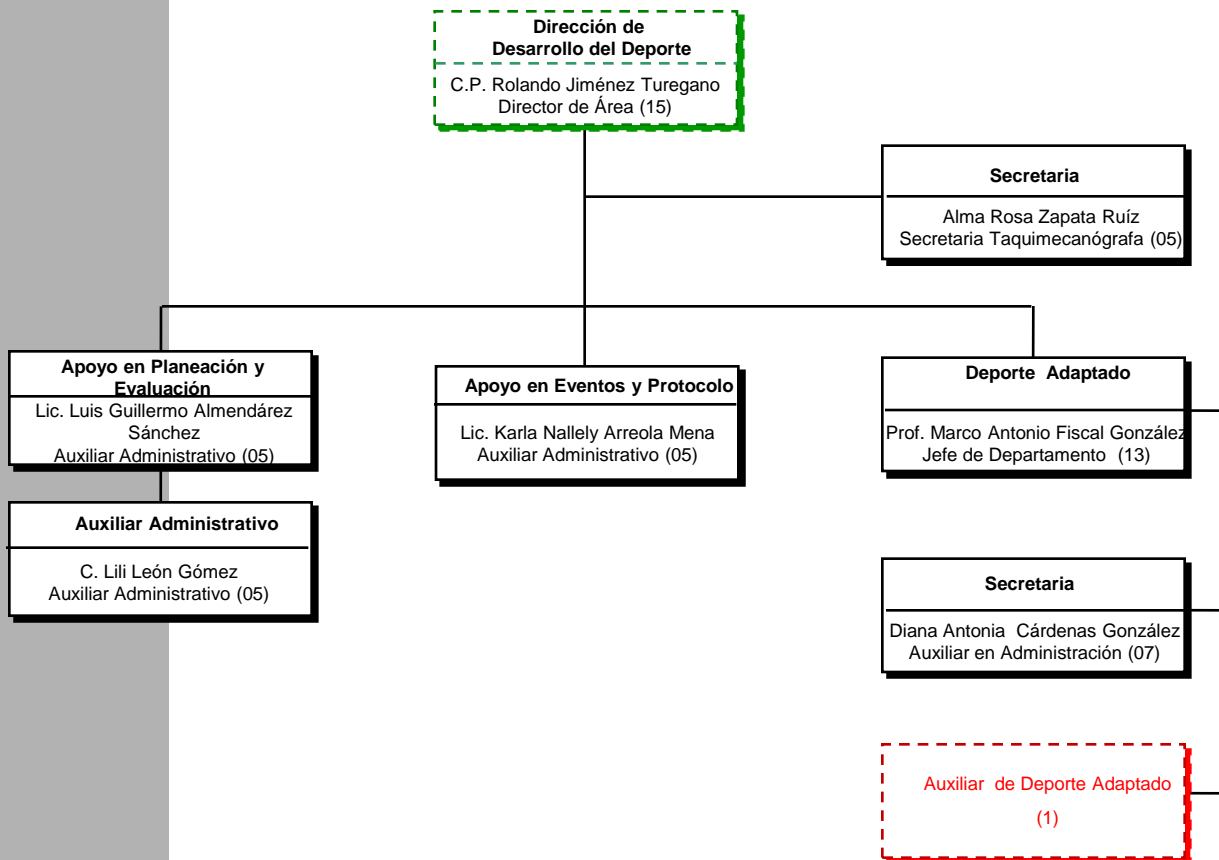

01 Personal de Confianza
06 Personal de Base
01 Honorarios Asimilables a sueldos

Total: 8

El C.P. Abraham Vázquez Hatem, Titular Administrativo del Instituto Potosino del Deporte, certifica que el presente organigrama refleja el personal, así como puestos y nombramientos que integran la estructura vigente al mes de Noviembre de 2014.

Firma: _____

Dirección de Desarrollo del Deporte Subdirecciones

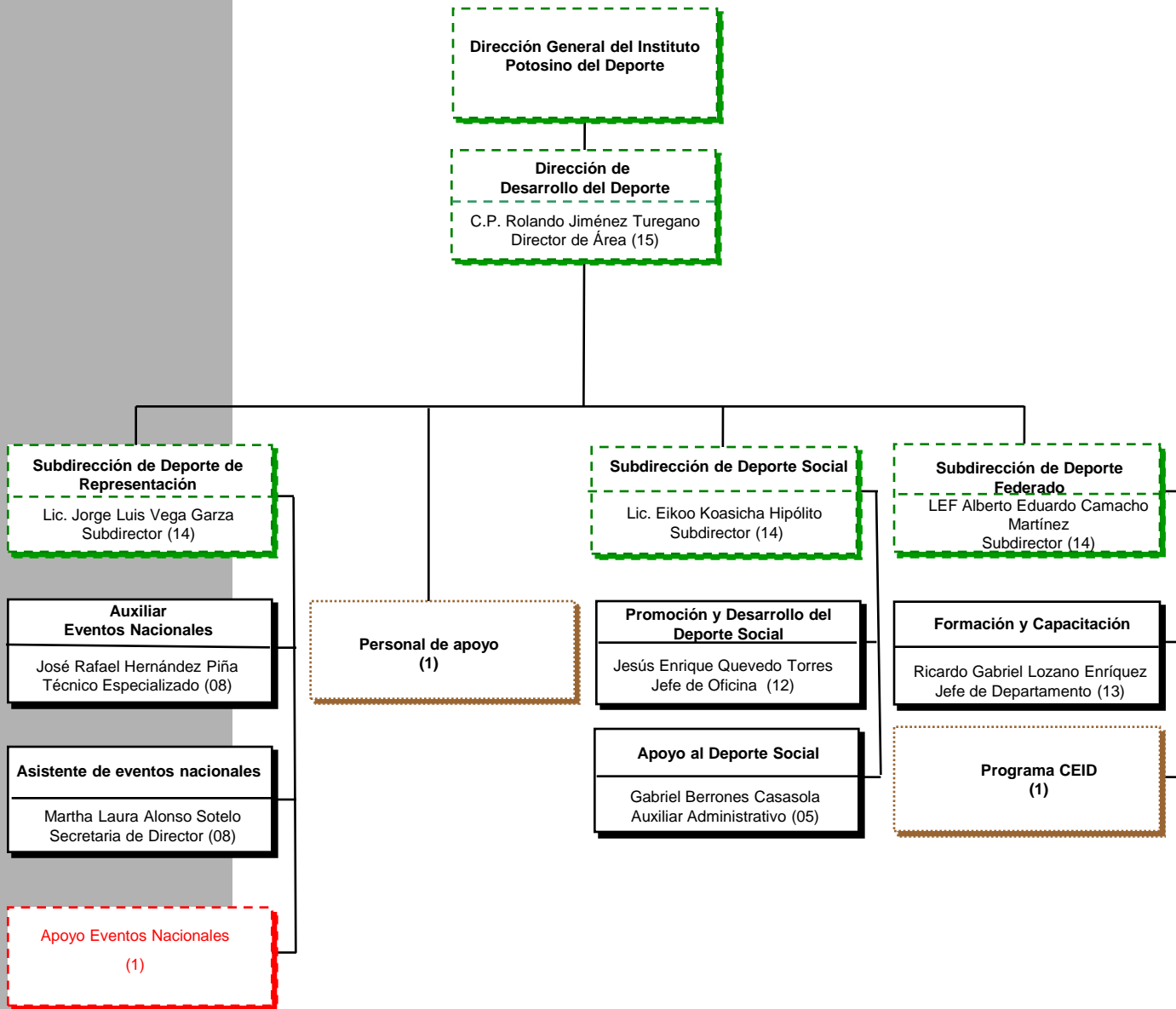

03 Personal de Confianza
05 Personal de Base
01 Honorarios Asimilables a Sueldos
02 Recursos Federales

Total: 11

El C.P. Abraham Vázquez Hatem, Titular Administrativo del Instituto Potosino del Deporte, certifica que el presente organigrama refleja el personal, así como puestos y nombramientos que integran la estructura vigente al mes de Noviembre de 2014.

Firma: _____